

Villa Zileri

proposte didattiche
per le scuole







Indice

Presentazione	4
Inclusione, Responsabilità, Raccomandazioni	5
PROGETTO	
Finalità, obiettivi e modalità	7
Attività e laboratori proposti	8



PRESENTAZIONE

Villa Zileri è un complesso storico monumentale situato a Monteviale, nelle immediate vicinanze della città di Vicenza, ancora oggi inserito in un vasto Parco Storico che possiede specie rare di flora spontanea e maestosi alberi centenari, caratterizzato anche dall'eccezionalità della fauna. Il Salone d'onore dell'edificio padronale è decorato da un prezioso ciclo di affreschi realizzato da Giambattista Tiepolo nel Settecento. Sono inoltre presenti l'esotica e suggestiva Grotta delle Conchiglie e la Chiesetta dedicata a San Francesco, di restauro ottocentesco. A ultimare il percorso di visita, l'azienda agricola "Frutti di Marta", composta da un Orto e da una Fattoria sociale.

La meta ideale per vivere un'esperienza educativa unica e speciale, con un approccio interdisciplinare

tra arte e natura. I nostri servizi educativi sono formati da personale altamente specializzato nell'area scientifica e umanistica e le attività sono pensate per coinvolgere attivamente gli studenti affinché l'esperienza di visita o di laboratorio risulti sempre inclusiva e appassionante.

I percorsi proposti per tutti gli ordini di scuola verranno calibrati, nel linguaggio, nei contenuti e nella tipologia di attività, a seconda dell'età dei partecipanti. Il percorso può essere rielaborato o appositamente creato in base alle esigenze didattiche.

Siamo pronti ad accogliervi con nuove proposte per le scuole per momenti formativi da vivere immersi nella bellezza dell'arte e della natura!

Inclusione

Vogliamo che tutti gli studenti possano vivere un'esperienza speciale a Villa Zileri. Per questa ragione, i nostri educatori sono formati per coinvolgere attivamente nei percorsi all'interno del Parco, nella Villa e nell'Orto anche bambini e ragazzi con disabilità (disabilità motoria, autismo, non-vedenti, ipovedenti). Per richieste o bisogni speciali dei vostri studenti siamo in ascolto: progetteremo insieme le attività e i vari momenti della giornata affinché tutti possano godere del bellissimo patrimonio che custodiamo.

Responsabilità

Gli insegnanti devono rimanere con il gruppo durante lo svolgimento di tutte le attività; a loro è affidata la supervisione degli studenti.

In caso di presenza di alunni con disabilità si richiede di avvisare in anticipo specificando eventuali necessità.

Concordare in fase di prenotazione l'eventuale necessità di approfondire tematiche o concetti correlati al programma svolto a scuola.

Raccomandazioni

Adulti e bambini devono portare cartellini identificativi (etichette, post-it ecc.) o badges che indichino chiaramente il loro nome.

È raccomandato un abbigliamento idoneo: scarpe comode, zaini leggeri, eventualmente giacche da pioggia, stivali, ombrelli.

In caso di ritardo contattare Villa Zileri al numero della biglietteria: **+39 351 534 5013**.

In caso di maltempo si potrà concordare lo svolgimento di attività alternative al coperto; i programmi potranno subire modifiche.

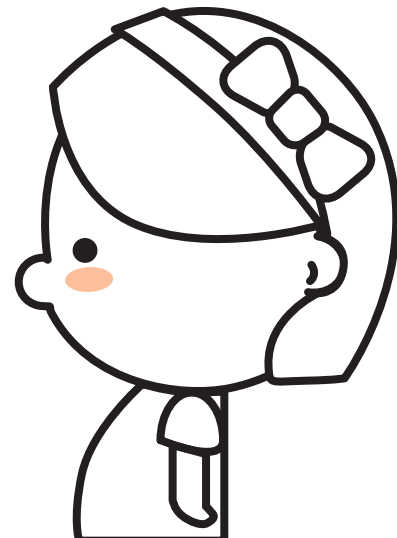
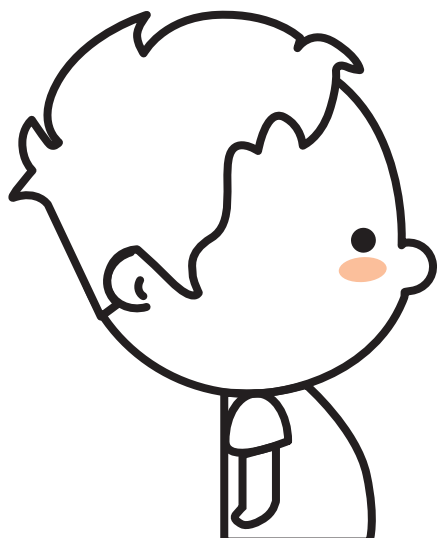

PROGETTO DI

didattica
ambientale,
sociale
e artistica

a Villa Zilgri



Finalità

Le attività proposte intendono promuovere una partecipazione attiva, consapevole e responsabile degli studenti, permettendogli di acquisire comportamenti volti all'accettazione, al rispetto e alla solidarietà verso l'altro. Si intende, inoltre, consentire a tutti gli alunni di sviluppare conoscenze, atteggiamenti e abilità in modo da facilitare il loro coinvolgimento nella realtà visitata, dando quindi vita ad una rete di connessioni tra realtà educative e nell'ambito della disabilità, per un reciproco scambio ed arricchimento.

Obiettivi

- Sviluppare il senso del rispetto del patrimonio (storico, artistico, botanico, paesaggistico) come "bene comune";
- Mettersi in relazione con ciò che non si conosce: vivere un'esperienza di immedesimazione, personalizzazione e attualizzazione di quanto si incontra;
- Muoversi nello spazio, esplorare ed interagire con l'ambiente circostante utilizzando i diversi canali sensoriali;
- Guidare all'osservazione dell'oggetto, dell'ambiente e del contesto;
- Stimolare l'approccio diretto dello studente con la natura ed i suoi fenomeni;
- Conoscere alcuni punti fondamentali della scienza e della natura;
- Far conoscere alcune essenze arboree ed il loro utilizzo pratico;
- Ricavare informazioni di carattere storico, tecnico artistico e documentario;
- Collegare l'istituzione scolastica con il territorio;
- Potenziare la funzione formativa della scuola.

Modalità di svolgimento delle attività e dei laboratori didattici proposti

La nostra offerta didattica propone esperienze di taglio storico, artistico, scientifico e interdisciplinare per scuole di ogni ordine e grado.

Le attività si svolgono all'aperto o in uno spazio al coperto secondo le seguenti modalità:

Visita guidata agli ambienti della Villa, tra cui Parco Storico e Salone affrescato da Giambattista Tiepolo (dai 90 ai 120 minuti) in abbinata ad una delle seguenti attività o laboratori proposti.

Attività e laboratori proposti

Tutte le attività e laboratori proposti sono effettuati in sinergia con persone con disabilità inserite nelle attività progettuali della Cooperativa Sociale "Studio Progetto".

1. *Profumi: le erbe aromatiche*
2. *Fatica in campo*
3. *Passeggiata botanica*
4. *Fiori e Api*
5. *Gli alberi monumentali*

1. PROFUMI: LE ERBE AROMATICHE

Gli alunni effettueranno una visita alle aiuole rialzate dell'orto sociale della Villa, per conoscere le erbe aromatiche e le cure di cui necessitano. Verranno poi realizzate delle vaschette "da balcone", che verranno consegnate alla classe.

Tempi di realizzazione: **da 90 a 120 minuti**.



2. Fatica in campo

Gli alunni impareranno a distinguere le differenti caratteristiche della terra, scopriranno le tecniche di compostaggio e le differenze tra i materiali utili al mantenimento della fertilità del terreno (compost, letame, etc.).

Il laboratorio prevede l'applicazione delle tecniche di lavorazione del terreno in orto, la raccolta del letame dal recinto delle asine e del pollaio.

Tempi di realizzazione: **da 90 a 120 minuti**.



3. Passeggiata botanica

Il Parco della Villa è un enorme teatro all'aperto i cui attori principali sono le piante. Lo esploriamo scoprendo curiosità e aneddoti su alberi, arbusti e piante erbacee. Ci concentriamo sul prezioso rapporto tra uomo e natura alla scoperta degli usi medici, farmacologici, cosmetici delle piante. Gli studenti avranno l'occasione di creare una personale raccolta di piante sotto forma di inventario o di erbario creativo.

Tempi di realizzazione: **da 90 a 120 minuti**.



4. Fiori & Api

Il laboratorio "Fiori e Api" consiste in due attività distinte: la creazione delle "bombe di fiori", che contengono al loro interno tanti semi che, una volta lanciati nei prati, daranno vita ad un'esplosione di fiori profumati. L'altra attività insegnerà ai bambini a creare un "hotel per api", ovvero un rifugio per gli impollinatori che intende offrire ospitalità ai piccoli abitanti dei nostri giardini in una dimora green rispettosa dell'ambiente.

Tempi di realizzazione: **da 90 a 120 minuti**.

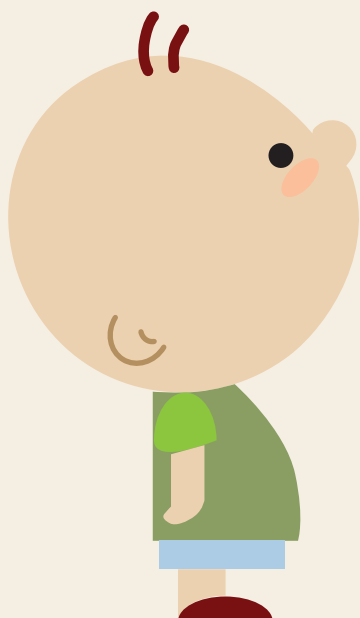

5. GLI ALBERI MONUMENTALI

Gli alberi sono in grado di comunicarci importantissime informazioni. Attraverso un'attenta e guidata osservazione delle forme, delle dimensioni, delle texture e dei colori possiamo riconoscere e classificare gli alberi dal punto di vista botanico. Costruiremo una speciale carta di identità per conoscere meglio loro e noi stessi.

Tempi di realizzazione: **da 90 a 120 minuti**



6. Le allegorie di Tiepolo

Gli alunni, nel corso della visita guidata, conosceranno la storia del complesso storico di Villa Zileri, con particolare attenzione all'aspetto artistico culturale, scoprendone simboli, significati nascosti, allegorie e personificazioni.

Tempi di realizzazione: **da 90 a 120 minuti**.



Tariffe

- Ingresso: € 5,00 a partecipante. Il biglietto include l'accesso agli spazi di Villa Zileri
- Percorsi e attività: per gruppi composti da un minimo di venti bambini, il costo aggiuntivo per percorsi, attività e/o laboratori concordati è di € 100,00.
- È prevista una gratuità per un docente ogni dieci studenti e una gratuità per gli insegnanti di sostegno nell'esercizio della loro professione. Ai docenti in sovrannumero rispetto a questo rapporto viene applicata la tariffa relativa al solo ingresso riservata agli studenti in comitiva.

Gli ulteriori accompagnatori pagheranno l'ingresso secondo il listino prezzi.

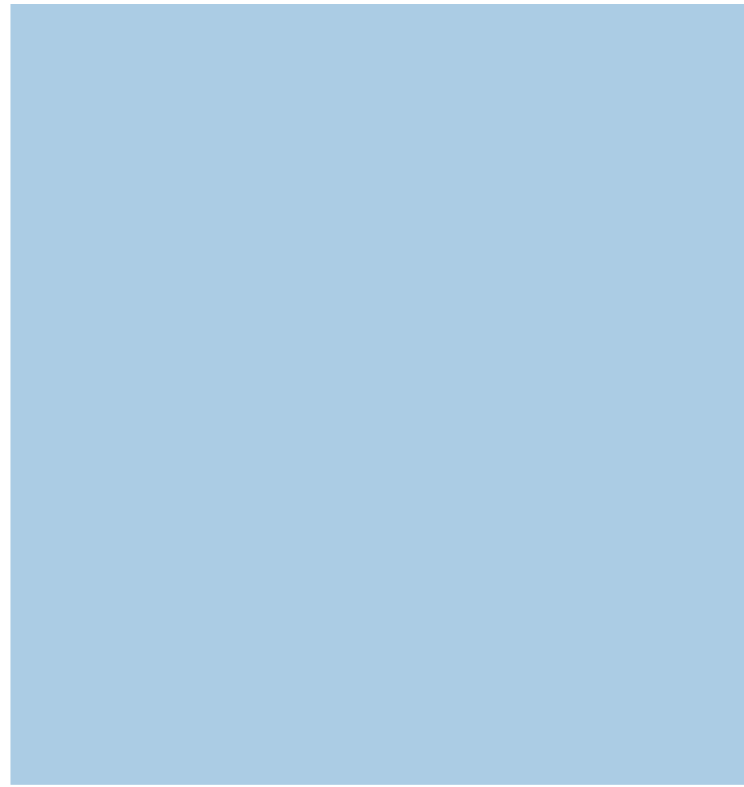





CIRMOLLO Srl

Soggetto promotore: Villa Zileri

Viale Zileri 4/6,
36050 Monteviale (VI)
C.F. e P. Iva: 04122700240

 Tel. +39 351 5345013

 visite@villazileri.com



www.villazileri.com

 [@villazileri](https://www.instagram.com/villazileri) 